# 市役所の人事異動（平成15年4月1日付け）

市では、4月1日付けで人事異動を行いましたので、「部長・次長級」と「課長級」の異動をお知らせします（カッコ内は前職名）。

## 市長部局

**【部長・次長級】**

財務部長・二見　孝（財務部次長）、まちづくり計画部中心市街地再開発担当理事・中村光夫（下水道部次長）、監査事務局長・市川義雄（財務部次長）、保健福祉部長兼福祉事務所長・小桧山正幸（水道部長）、財務部次長・新藤順一（財務部契約課長）、財務部次長・小山幸夫（市民経済部コミュニティ推進課付主幹）、市民経済部次長・荒幡千鶴子（市民経済部国民年金課長）、保健福祉部次長兼福祉事務所次長・市川　進（保健福祉部障害福祉課長）、道路公園部計画道路整備担当参事兼道路公園部計画道路整備課長兼道路公園部次長兼下水道部下水道建設課長事務取扱・滝瀬敏男（下水道部下水道建設課長）、出納室長・古谷野恒男（環境クリーン部環境対策課長）、総合政策部秘書担当参事・高麗　潔（総合政策部秘書担当参事兼総合政策部秘書広報課長事務取扱）、保健福祉部保健センター長・石川　清（道路公園部計画道路整備担当参事）、環境クリーン部次長・静谷精二（保健福祉部次長）、環境クリーン部東部クリーンセンター担当参事兼環境クリーン部東部クリーンセンター所長事務取扱・原　紘一（環境クリーン部東部クリーンセンター担当参事）、道路公園部次長・石井忠男（道路公園部次長兼道路公園部道路建設課長事務取扱）

**【課長級】**

総合政策部文書行政課主幹兼総合政策部文書行政課防災対策室長事務取扱兼選挙管理委員会事務局・高橋正信（総合政策部文書行政課副主幹）、総合政策部文書行政課主幹兼選挙管理委員会事務局・村上光利（総合政策部文書行政課副主幹）、総合政策部職員課主幹・仲　志津江（総合政策部職員課副主幹）、総合政策部情報統計課主幹・内野光男（総合政策部情報統計課副主幹）、財務部財政課主幹・三上昌美（財務部財政課副主幹）、財務部資産税課主幹・小山　一（財務部資産税課副主幹）、市民経済部青少年課主幹・粕谷不二夫（保健福祉部福祉総務課付副主幹）、保健福祉部福祉総務課付主幹（社会福祉法人所沢市社会福祉協議会へ派遣）・森田　昇（保健福祉部障害福祉課副主幹）、環境クリーン部環境総務課主幹・堀中雅寛（環境クリーン部環境総務課副主幹）、環境クリーン部廃棄物対策課主幹・木下栄一（環境クリーン部清掃管理課副主幹）、環境クリーン部東部クリーンセンター主幹・野村孝行（環境クリーン部東部クリーンセンター建設室副主幹）、環境クリーン部西部クリーンセンター主幹・雨倉　聡（環境クリーン部西部清掃事業所副主幹）、環境クリーン部西部クリーンセンター主幹・山下菊雄（環境クリーン部西部清掃事業所副主幹）、まちづくり計画部都市計画課主幹・中島吉博（まちづくり計画部都市計画課副主幹）、まちづくり計画部開発指導課主幹・高橋益行（まちづくり計画部開発指導課副主幹）、まちづくり計画部建築指導課主幹・内野久夫（環境クリーン部東部クリーンセンター建設室副主幹）、まちづくり計画部中心市街地整備課主幹・中留吉人（まちづくり計画部中心市街地整備課副主幹）、道路公園部道路建設課長・沖本稔（道路公園部計画道路整備課副主幹）、道路公園部計画道路整備課主幹・増田邦男（道路公園部計画道路整備課副主幹）、道路公園部みどり公園課主幹・関谷佳和（道路公園部みどり公園課副主幹）、道路公園部営繕課主幹・北田賢司（道路公園部営繕課副主幹）、下水道部下水道総務課主幹・藤巻和仁（市民経済部市民課副主幹）、下水道部下水道建設課主幹・築茂進（財務部管財課副主幹）、総合政策部政策企画課主幹兼総合政策部政策企画課行政改革担当主幹兼総合政策部政策企画課行政改革推進室長事務取扱・守谷照雄（総合政策部政策企画課主幹）、総合政策部秘書広報課長・大舘　勉（総合政策部秘書広報課秘書担当主幹）、財務部契約課長・尾村俊和（市民経済部市民相談課広聴担当主幹）、財務部収税課主幹兼財務部収税課収納対策室長事務取扱・大野通好（財務部資産税課主幹）、財務部収税課主幹・仲　文雄（農業委員会事務局主幹）、市民経済部コミュニティ推進課長・田畑喜久男（総合政策部政策企画課主幹）、市民経済部コミュニティ推進課付主幹（財団法人所沢市文化振興事業団へ派遣）・島崎正夫（議会事務局主幹）、市民経済部市民相談課広聴担当主幹・能登則之（財務部財政課主幹）、市民経済部国民年金課長・安田征治（財務部管財課付主幹）、保健福祉部福祉総務課主幹・梅田　実（総合政策部職員課主幹）、保健福祉部生活福祉課長兼福祉事務所生活福祉課長・本橋一雄（下水道部下水道総務課長）、保健福祉部障害福祉課長兼福祉事務所障害福祉課長・小林昌治（保健福祉部生活福祉課長）、保健福祉部保健センター母子保健課長・佐々木　進（環境クリーン部リサイクル推進課長）、環境クリーン部環境対策課長・新井精一（環境クリーン部環境対策課主幹）、環境クリーン部東部クリーンセンター主幹兼環境クリーン部東部クリーンセンター収集事務所長事務取扱・東　信成（環境クリーン部東部清掃事業所長）、環境クリーン部東部クリーンセンター主幹・石井　進（環境クリーン部西部清掃事業所主幹）、まちづくり計画部建築指導課長・田中文雄（道路公園部営繕課長）、まちづくり計画部狭山ヶ丘区画整理事務所長・南野俊彦（まちづくり計画部狭山ヶ丘区画整理事務所長兼まちづくり計画部狭山ヶ丘駅東口区画整理事務所長）、道路公園部建設総務課長・勝呂一夫（市民経済部コミュニティ推進課長）、道路公園部営繕課長・藤本栄一（教育委員会教育総務部教育施設課長）、下水道部下水道総務課長・桑野博司（下水道部下水道総務課主幹）、社会福祉法人所沢市社会福祉協議会・森谷和夫（保健福祉部福祉総務課主幹）

## 教育委員会

**【課長級】**

教育総務部教育施設課長・河野清康（まちづくり計画部建築指導課長）、教育総務部文化財保護課主幹・鈴木　豊（教育総務部教育総務課主幹）、教育総務部生涯学習センター主幹・大野和良（教育総務部生涯学習センター副主幹）、教育総務部生涯学習センター主幹兼教育総務部小手指公民館長事務取扱・斉藤雅裕（教育総務部小手指公民館長）、学校教育部学校教育課長兼指導主事・町田永治（学校教育部教育センター所長兼学校教育部視聴覚センター所長事務取扱兼指導主事）、学校教育部教育センター所長兼学校教育部視聴覚センター所長事務取扱兼指導主事・平井孝雄（市立富岡小学校長）

## 水道部

**【部長・次長級】**

水道部長・柳下昌夫（監査事務局長）、水道部建設担当参事兼水道部建設課長事務取扱・小ノ沢徹二（水道部建設課長）、水道部配水管理担当参事兼水道部配水管理課長事務取扱・中村幸太郎（水道部水道技術担当参事兼水道部配水管理課長事務取扱）

**【課長級】**

水道部総務課主幹・高杉　修（財務部市民税課副主幹）、水道部給水課給水担当主幹・鳥海貞一（水道部給水課副主幹）

## 消防本部・消防署

**【部長・次長級】**

消防長・森田勝治（消防本部次長）、消防本部次長・北田英雄（総務課長）

**【課長級】**

危機管理監兼指令課長事務取扱・古谷　隆（警防課長）、総務課長・小高　章（中央消防署西分署長）、総務課主幹・荻野　透（総務課副主幹）、総務課主幹・大舘典夫（総務課副主幹）、予防課主幹・江口庸介（予防課副主幹）、警防課長・河井雄二（東消防署北分署長）、中央消防署副署長・佐藤静男（指令課長）、中央消防署西分署長・岩田光雄（指令課副主幹）、東消防署副署長・中村　昇（中央消防署副署長）、東消防署北分署長・藤宮直樹（警防課副主幹）

## なぜ？なに？ 介護保険 ㊷

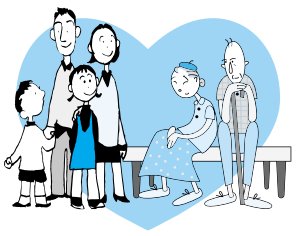

**Q：介護保険の利用料の助成制度が変更になると聞きました。どのように変わるのでしょうか？**

A：市では、所得の少ない方でも介護サービスが利用しやすいように、これまで市独自にサービスの利用料に対して助成を行ってきました。

介護保険制度が始まって3年がたち、事業計画を見直すにあたり、負担がより公平になるよう検討した結果、これまでの助成制度を4月のサービス利用分から下表のとおり変更することにしました。

**■助成対象者および対象サービス・助成割合**

| 対　象　者 | 医療系サービス | 福祉系サービス |
|---|---|---|
| 老齢福祉年金受給者で、かつ全世帯員が市町村民税非課税の方（介護保険料第1段階） | 利用者負担の2分の1 | |
| 全世帯員が市町村民税非課税の方（介護保険料第2段階） | 利用者負担の4分の1 | |

**■身体障害者手帳1～3級、療育手帳最重度・重度の方の場合**

| 対　象　者 | 医療系サービス | 福祉系サービス |
|---|---|---|
| 老齢福祉年金受給者で、かつ全世帯員が市町村民税非課税の方（介護保険料第1段階） | 利用者負担の2分の1および食事費用の2分の1 | 利用者負担の2分の1 |
| 全世帯員が市町村民税非課税の方（介護保険料第2段階） | | 利用者負担の4分の1 |
| 世帯員のどなたかが市町村民税課税の方（介護保険料第3～6段階） | | 助成なし |

**【表の解説】**

●サービスの内容

**医療系サービス**　訪問看護・訪問リハビリ・通所リハビリ・居宅療養管理指導・短期入所療養介護・介護保健施設・介護療養施設

**福祉系サービス**　訪問介護・訪問入浴介護・通所介護・短期入所生活介護・福祉用具貸与・福祉用具購入・住宅改修・痴呆（ほう）対応型共同生活介護・特定施設入所者生活介護・紙おむつ・介護福祉施設

●**利用者負担**　保険給付の対象となるサービスの1割自己負担額

◎3月のサービス利用分までは、従前の制度により助成を行います。

**問い合わせ**　市役所1階・介護保険課（☎998-9420）

## 市政通信

### 非常召集訓練を行いました

▼3月16日、元町地区一帯で震災対応の非常召集訓練を行いました▼訓練は、立川断層でマグニチュード7・2の直下型地震が発生し、当市においては震度6強の揺れを観測。市内全域に大きな被害が発生したとの想定で実施しました▼当日は、地元住民、消防防災関係機関など総勢約600人が参加し、避難訓練、救出・救護訓練、炊き出し訓練、自衛消防隊消防訓練等、本番さながらの災害活動を展開しました。



R100 本紙は古紙再生紙を使用しています。