



所澤



觀光旅遊指南



so cool, so beautiful,
and so natural town.



© 角川武藏野 Museum



08 愛戀所澤 之所澤



一切都很酷而且美麗。

這裡是熱門的景點。



© 角川武藏野 Museum



所澤 Sakura Town

所澤市與角川 (KADOKAWA) 共同打造，從綠意盎然之地誕生出最先進的文化和產業，是向世界傳播「COOL JAPAN FOREST 構想」的據點設施。這裡有圖書館、美術館、博物館三位一體的文化複合設施「角川武藏野博物館」，室內外的活動空間、神社、店鋪 & 餐廳等，作為國內最大的流行文化傳播據點而備受矚目。

📍 所澤市東所澤和田 3-31-3 ☎ 0570-017-396(10:00 ~ 17:00) 營業時間依設施而有所不同

🚶 自 JR 武藏野線「東所澤」站步行 10 分鐘

MAP E-2



日本館・千人露台 & 中央廣場

設施內有各種各樣的活動空間。日本館最多可容納 1,800 人，由可舉行電子競技、2.5 次元音樂劇、演唱會等所有活動的場館 A，以及可容納 200 人的劇場形場館 B 構成。千人露台正如其名，是可容納超過 1,000 人的大型室外開放空間。在中央廣場，還會經常舉辦美食節等各種活動歡迎到場者。



宛如烏尤尼鹽湖的引起話題之水鏡，請拍一張美照留念吧！我們 JAY'S GARDEN 也希望早點在千人露台及日本展館舉辦現場演唱會！



所澤市觀光大使 JAY'S GARDEN 大谷 篤志 先生

角川武藏野博物館



展出壓倒性存在感的外觀，整棟建築由建築師隈研吾先生設計監修，是融合了圖書館、美術館、博物館的文化複合設施。被高約 8m、書籍收藏量多達約 30,000 冊的巨大書架包圍的空間之「書架劇場」「漫畫輕小說圖書館」等，刺激著每一樓層訪客的五感。

© 角川武藏野 Museum



© 角川武藏野 Museum

武藏野坐令和神社

武藏野坐令和神社由日本建築大師隈研吾先生負責設計監修，由日本文學家中西進先生命名。這座嶄新的神社集現代魅力和古典魅力於一身，不愧於「令和」這個名字。在此，一年四季都會舉行各式各樣的慶典和活動。



角川食堂



角川的員工也來用餐的餐廳。大量使用當地產的新鮮食材，提供咖哩、蛋包飯、家庭料理定食等豐富菜品。招牌菜品是「角川食堂什錦咖哩飯」。還可以享用咖啡廳的飲品，角川武藏野博物館和 IP 作品聯合推出的飲品也深受好評。



所澤市觀光資訊・物產館 YOT-TOKO

所澤的「Y 好物」、「O 美食」、「T 雜貨」齊集一堂的 YOT-TOKO，提供所澤名特產品、當地農家的精選蔬菜、附近城市伴手禮等，還設有市內傳統工藝品展示以及觀光資訊區。館內有使用所澤當地食材烹製的美食空間，供賓客享用美食。

📍 所澤市大字松郷 143-3 ☎ 04-2968-5414 9:00 ~ 17:00 全年無休

MAP E-2



歡迎您蒞臨龍貓森林。

來吧，盡情享受深呼吸！

龍貓森林

據說為宮崎駿導演的電影『龍貓』的舞台之一的狹山丘陵。散布在丘陵的龍貓森林為了維護自然及文化財而設立的「龍貓的故鄉基金會」，利用市民及企業的捐款所獲得的託管地，由義工負責維持管理。目前有 1 號地至 62 號地。(截至 2023 年 11 月 1 日) ◆ 龍貓森林 1 號地/所澤市上山口 351 **GO** 所巴士【山口循環路線】「21 堀口」下車步行 7 分鐘 **MAP** B-3

© 龍貓的故鄉基金會

狹山丘陵

橫跨埼玉縣和東京都的東西最寬 11 km、南北最長 4 km 的丘陵。保留珍貴的大自然及動植物，被指定為縣立狹山自然公園。

MAP ABC-3



比良之丘

位於狹山丘陵的西側，可從標高 155m 一覽市區的絕佳美景丘陵。欣賞美景，悠閒渡過美麗時光。

◆ 所澤市堀之内 452 **GO** 從西武池袋線「小手指」站南口搭乘西武巴士「宮寺西」方向，在「台」站下車，徒步 9 分鐘即到

MAP A-2

狹山丘陵生態接觸之鄉 遊客中心

是散步據點的中心設施。在此可學習並加深了解狹山丘陵的自然生態。館內有企劃展示室、觀景台、講堂等設施，也會定期舉辦自然觀察會。另外還會分發免費的散步地圖，想要獲取關於龍貓森林等景點的訊息則請務必到此看看。

◆ 所澤市荒幡 782 ☎ 04-2939-9412
9:00 ~ 17:00 週一休息(國定假日及補假時間開館)、國定假日的隔天(週六、日、國定假日開館)、年底年初 **GO** 西武狹山線下山口站、所巴士【吾妻循環路線】「18 下山口站入口」、【山口循環路線】「17 下山口站入口」
下車步行約 15 分鐘 **MAP** C-3



荒幡富士

花費 15 年的時間精心手工建造而成，於明治 32 年(1899)完成之全國最大等級的人工富士山。位於生態接觸之鄉遊客中心的附近。

◆ 所澤市荒幡 748 **MAP** C-3

古民家付き農園 corot

擁有 100 多年歷史的古民居農園，在此可體驗到地爐、土灶、五右衛門風呂(鐵鍋澡盆)等往日美好時光。也可住宿。

◆ 所澤市山口 2040 ☎ 04-2930-4202 **GO** 西武狹山線「下山口」站或「西武球場前」站下車步行 15 分鐘 **MAP** B-3



黑炭球之家

「黑炭球之家」是擁有百年歷史的古民居。由公益財團法人龍貓故鄉基金會負責管理，主要用作保護狹山丘陵自然生態的活動基地。正房、倉庫、茶廠都已被列入日本有形文化遺產名錄。僅週二、週三、週六提前預約向公眾開放。入場費：500 日圓(國小生以上) * 入場費將用於保護黑炭球之家和龍貓森林。需提前申請(詳情請在官方主頁確認) ◆ 所澤市三島 3-1169-1

☎ 04-2947-6047 開館日期：週二、週三、週六 10:00 ~、13:00 ~ (國定假日、盂蘭盆節、新年期間閉館) * 可能會臨時休館。請事先在官方主頁上確認。**GO** 西武池袋線「小手指」站南口下車搭乘前往「宮寺西」或「早稻田大學」西武巴士，在「大日堂」下車步行約 5 分鐘 **MAP** B-2





TOKOROZAWA

03

在遊樂園地區暢遊。



♥ 狹山丘陵周邊景點

橫跨東京都和埼玉縣縣境的多摩湖、狹山湖的周圍仍保留豐富的大自然。這裡可見到里山(里山指由住家、聚落、耕地、池塘、溪流與山丘等混合而成的地景)的大自然及美麗風景的綠洲。



東大和市鄉土博物館 [東大和市]

主題是「狹山丘陵和生活」。除了建築物當中，還以狹山丘陵整體為活動舞台，從事與鄉土的歷史、民俗、自然有關的事業。
 ● 東大和市奈良橋 1-260-2 ☎ 042-567-4800
 9:00 ~ 17:00 週一、國定假日隔天休館 (週六、日、國定假日除外)



都立狹山公園 [東村山市・東大和市]

多摩湖(村山貯水池)的東側展開的武藏野的里山風景和濃郁自然景觀的公園。除了染井吉野櫻之外還有山櫻、里櫻等，為頗負盛名的櫻花景點。
 ● 東村山市多摩湖 3-17-19 ☎ 042-393-0154 (狹山公園公園中心) 8:30 ~ 17:30



都立八國山綠地 [東村山市]

園內佈滿枹櫟、麻櫟等雜木林，能夠觀賞到各式各樣的野鳥及昆蟲。縣境周邊東西向 1.9 km 的山脊路有恰好的起伏，非常適合散步或健行。
 ● 東村山市諏訪町 2・3、多摩湖町 4、野口町 3・4 ☎ 042-393-0154 (狹山公園公園中心) 8:30 ~ 17:30



埼玉綠之森博物館 [入間市]

將包括狹山丘陵的雜木林及濕地的里山景觀作為野外展示物之野外博物館(Field Museum)。可以邊散步邊觀察接觸大自然。
 ● 入間市宮寺 889-1 ☎ 04-2934-4396
 9:00 ~ 17:00 週一、國定假日隔天休館 (週六、日、國定假日除外) 年底年初休館



狹山花多來里之鄉 [瑞穂町]

都內非常難得有 20 萬株以上豬牙花的群生地。春天一到，就能欣賞到約 3000 m²一整面斜坡盛開的美麗豬牙花。
 ● 西多摩郡瑞穂町大字駒形富士山 243-1 ☎ 042-557-7659 (瑞穂町都市整備部建設課) 9:00 ~ 17:00 (11 ~ 2 月則為 16:00)



都立野山北・六道山公園 [武藏村山市・瑞穂町]

參雜雜木林和谷戶(切割丘陵的山谷)，保留豐富大自然的最大的都立都市公園。能夠享受健行及觀察野鳥、體驗里山等各式各樣的樂趣。
 ● 武藏村山市三木 4-2 ☎ 042-531-2325 (野山北・六道山公園客服中心) 8:30 ~ 17:30

西武園遊樂園



西武園遊樂園以「幸福洋溢的溫暖世界」為概念進行改裝，於 2021 年重新開放。以極其真實震撼的氛圍重現了昭和時期的熱情和活力，以及昭和時期的懷舊街道風貌，透過人與人的交流、充滿古早味的美食體驗、人情味十足的舞臺表演，仿佛進入了過去的世界。園內遊樂設施中還加入了新的「超人力霸王之旅 世紀大決鬥」與「哥吉拉之旅 大怪獸山頂決戰」，都非常受歡迎。

● 所澤市山口 2964 ☎ 04-2929-5354 10:00 ~ 17:00 (依日期而有所變動) 不定期休息 =GO 西武山口線「西武園遊樂園」站下車即達 MAP C-3

埼玉西武獅隊



以埼玉縣所澤市為大本營的職業棒球隊「埼玉西武獅隊」。希望成為深受球迷喜愛，帶給球迷感動同時紮根地區的隊伍。



© SEIBU Lions / TEZUKA PRODUCTIONS

Belluna 巨蛋

位於狹山丘陵大自然，四周無牆壁的明亮開放的體育場。能在埼玉西武獅隊比賽日享受各式各樣的活動及球場美食。

● 所澤市上山口 2135 =GO 西武池袋線「西所澤」站換乘西武狹山線「西武球場前」站下車即達 MAP B-3



狹山滑雪場



緊鄰西武巨蛋(BELLUNA)的有屋頂全天候滑雪場。全長 300m 的雪道覆蓋著厚厚的人造雪，常年提供良好的滑雪條件。還有通宵營業、兒童滑雪區、兒童特色體驗等活動，空手前來即可，滑雪場配備了種類豐富的出租雪具。夏天設有水上滑梯，還經常舉行各種消暑活動。

● 所澤市上山口 2167 ☎ 04-2922-1384 10:00 ~ 21:00 開放期間無休 =GO 西武狹山線「西武球場前」站下車步行 3 分鐘 MAP B-3



所澤航空紀念公園

此公園為在日本第一個官方機場之所澤飛行場舊址。園內有航空自衛隊曾使用的「C-46 中型運輸機」之外，還有兒童廣場及遛狗公園、戶外舞台等，是全年可遊玩的場所。

◆ 所澤市並木 1-13 ☎ 04-2998-4388 停車場 580 台 (2 小時內免費)

≡GO 西武新宿線「航空公園」站東口下車即達 **MAP** D-2



航空公園站前廣場

一出車站就會有戰後日本首次開發、生產的日本國產飛機「YS-11 型機」迎接您的到來。

TOKOROZAWA

04

1911 年飛機從此處起飛。

不只航空迷，所有的人都能在此放鬆身心的公園。



所澤航空發祥紀念館

展示航空歷史相關資料及飛機模型等的紀念館。嘗試以飛行模擬器操縱飛機，體驗飛行員的感受也不錯喔！

◆ 所澤市並木 1-13 所澤航空紀念公園內 ☎ 04-2996-2225 9:30 ~ 17:00 (入館最後時間 16:30) 週一(遇國定假日則順延一天) 休息、年底年初 ≡GO 自西武新宿線「航空公園」站東口步行 8 分鐘 **MAP** D-2



茶室 彩翔亭

能夠輕鬆體會、享受日本傳統文化之「茶道」樂趣的茶室。欣賞美麗的日本庭園，享用美味的狹山抹茶。

◆ 所澤市並木 1-13 所澤航空紀念公園內 ☎ 04-2991-4310 10:00 ~ 16:00 (15:45 LO) 年底年初休息 ≡GO 自西武新宿線「航空公園」站東口步行 5 分鐘 **MAP** D-2



1913 年發生的日本第一個航空事故犧牲者之木村及德田兩中尉的紀念塔。

為日本航空技術的進步發展鞠躬盡瘁的法國人佛瑞上校。



所澤神明社

舊所澤町的鎮守社。日本最早舉辦的熊手(竹靶形吉祥物)集市(1月1日~3日)，非常有名。此外盛行製造人偶及毬球板的所澤，以人偶城聞名，6月第1個週日將舉行由全國各地收集而來的人偶的人偶奉養。

◆ 所澤市宮本町 1-2-4 ☎ 04-2922-3919 ≡GO 自所巴士[山口循環路線]「所莊入口」步行約 3 分鐘 **MAP** C-2



TOKOROZAWA

05

與所澤的神明結緣？



多聞院

本尊是黃金的毘沙門天，據傳為武田信玄的守護本尊。春天境內有 300 株的牡丹盛開。每年 5 月 1 日將舉辦為毘沙門的化身「虎」請願之「虎祭」。

◆ 所澤市中富 1501 ☎ 04-2942-0814 ≡GO 自所巴士[北路線富岡循環路線]「20 多聞院通西」步行約 7 分鐘 **MAP** D-1



城山神社、瀧之城址公園



城山神社位於據傳為北條氏照擁有的「瀧之城」的城址公園內。公園內除了有豬牙花之外，櫻花也頗負盛名。此外，每年 5 月的第 3 個週日會舉辦「戰國瀧之城祭」，有武士遊行及模擬對戰。
◆ 所澤市城 537 ☎ 04-2944-3704 ≡GO 自西武池袋線、西武新宿線「所澤」站東口搭乘前往「志木站南口」的西武巴士在「城」下車步行 10 分鐘 **MAP** F-2



金乘院 (山口觀音)

作為「山口觀音」深受喜愛的真言宗寺院，為狹山三十三觀音靈場的第一禮所。本尊的公開展示為每 33 年 1 次，但可經常參觀裏觀音的「木造千手觀音立像」。

◆ 所澤市上山口 2203 ☎ 04-2922-4258 9:00 ~ 16:00 ≡GO 西武池袋線「西所澤」站換乘西武狹山線「西武球場前」站下車步行約 8 分鐘 **MAP** B-3



金仙寺

創建時期可遠溯至平安時代。樹齡約 150 年的垂櫻頗負盛名，樹形也令人讚嘆不絕。

◆ 所澤市堀之內 343 ☎ 04-2948-1915 ≡GO 從西武池袋線「小手指」站南口搭乘西武巴士「宮寺西」方向在「堀之內」站下車，徒步 6 分鐘即到 **MAP** A-2

無限品嚐所澤名產、

狹山茶。



TOKOROZAWA
06

狹山茶

所澤市次於入間市，為狹山茶第二產地。所澤名產之狹山茶，被歌頌為「顏色是靜岡，香味是宇治，味道是狹山，讓人著迷」。狹山茶在市內所有地區都有栽種，特別是三島、富岡地區的栽種面積及收穫量多，茶農大多採取「自園（栽種）、自製（製造）、自銷（銷售）」的獨自風格。市內也有能夠參觀茶園及試飲狹山茶的店。



新井園本店、武藏利休

有自家茶園、製茶工廠，生態農民認證的老店。除了有手摘茶等各式各樣的茶之外，在店里的茶店「武藏利休」，還能夠品嚐到抹茶麻餅等使用狹山茶的多種甜點。

◆ 所澤市小手指町 1-15-5 ☎ 04-2941-3399 10:00 ~ 18:00 (武藏利休 11:00 ~ 17:30 (17:00 LO)) 週三休息 (不定期假期) **GO** 自西武池袋線「小手指」站北口步行約 3 分鐘 **MAP** C-2

株式會社狹山園茶房和田

有自家茶園手摘的高級茶外，也有手摘茶茶包等適合日常飲用的茶。店內可享用煎茶、手摘茶及抹茶最中冰淇淋等甜點。

◆ 所澤市三島 3-1157-3 ☎ 04-2948-0626 9:00 ~ 17:00 無休 **GO** 從西武池袋線「小手指」站南口搭乘西武巴士「宮寺西」或「早稻田大學」方向，在「大日堂」站下車，徒步 3 分鐘即到 **MAP** B-2



使用狹山茶的甜點 Sweets

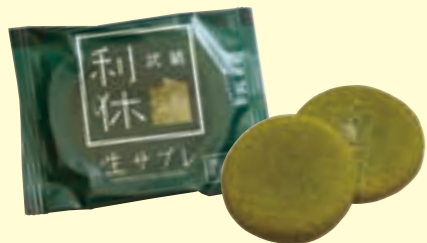

茶屋的新鮮酥餅

大量使用原創狹山抹茶的「武藏之綠」。白巧克力夾心，口感圓潤鬆軟的酥餅。高級質感的包裝也令人印象深刻。◆ 新井園本店/所澤市小手指町 1-15-5 ☎ 04-2948-1892 10:00 ~ 18:30 週三休息 (不定期假期) **GO** 自西武池袋線「小手指」站北口步行 3 分鐘 **MAP** C-2



紗綾音 - Sayane -

混合市內「黑田園」所生產的茶葉粉的酥脆巧克力脆餅。凸顯為狹山茶特徵之味道香濃帶點苦感的大人口味甜點。◆ 烘焙坊 La Liberté / 所澤市松葉町 12-4 1樓 ☎ 04-2998-7001 12:00 ~ 21:00 週三休息 **GO** 自西武新宿線「新所澤」站東口步行約 3 分鐘 **MAP** C-2



狹山茶義大利霜淇淋

使用與殘障人士一同栽培的狹山焙茶、狹山抹茶、埼玉縣產牛奶的正宗義大利霜淇淋。味道香濃口感清爽，是低卡健康的冰淇淋。◆ 富士美國 / 所澤市大字下富 807 ☎ 04-2942-0609 10:00 ~ 18:00 週一休 (逢國定假日則週二休) **GO** 自西武新宿線「新所澤」站東口搭乘前往西武 FLOWERHILL 巴士在「十四軒」下車往南步行約 5 分鐘 **MAP** C-1

所澤肉汁烏龍麵

位於武藏野台地的所澤，自古盛產麥子，並食用手工烏龍麵。現在市內有很多烏龍麵店，可品嚐到所澤名產之「肉汁烏龍麵」。所澤肉汁烏龍麵的特徵是，麵條Q彈有嚼勁，濃郁醬油湯頭內加入大量的肉片。

所澤肉汁烏龍麵
宣傳手冊



TOKOROZAWA
07

暢食所澤當地美食。

說到肉汁烏龍麵就會想起所澤!! 有非常多的美味的店!! 所澤的靈魂美食是烤糰子，燒烤醬油的香味讓人欲罷不能!!



所澤市觀光大使
JAY'S GARDEN 世良 太一 先生

烤糰子

用水混合米粉揉成丸子，用竹串串起蒸熟的丸子，塗上醬油用炭火等燒烤的靈魂美食。米粉才有的Q彈嚼勁和醬油的芳香，讓人無法拒絕，是代代深受所澤市民喜愛的當地美食。



- 武藏屋
◆ 所澤市宮本町 1-8-14 ☎ 04-2922-5614 週二、第 3 個週三休息
- 奈美喜屋
◆ 所澤市御幸町 6-5 ☎ 04-2922-3277 無休
- 月華
◆ 所澤市上安松 1024-76 ☎ 04-2936-7187 週四休息
- 野村商店
◆ 所澤市城 861 ☎ 04-2944-0482 週三休息
- 山口屋糰子店
◆ 所澤市上新井 3-22-30 ☎ 04-2926-5882 週一、週二休息
- 三上 Sanchi 燒團子
◆ 所澤市日比田 536 ☎ 080-9889-8960 週一休

所澤品牌特產品



深具所澤風格與魅力且被所澤市認證的商品。日式及西式甜點、當地酒、當地啤酒等，皆為利用所澤農產品及文化、傳統等商品。強力推薦的所澤觀光伴手禮。

所澤品牌特產品
官方網站



Instagram



很多使用狹山茶、芋頭、紅蘿蔔等的所澤產品的美味商品! 挑選所澤品牌特產品當作所澤的伴手禮，保證您絕不失手☆

所澤市觀光大使
JAY'S GARDEN 櫻田 範稔 先生



在觀光農園

快樂地採摘美味果實。



所澤觀光農園

市內有各種觀光農園，幾乎一整年都可享受採收水果的樂趣。務必品嚐現摘新鮮美味。

所澤市社區營造觀光協會
☎ 04-2935-3151

觀光農園地圖



fruit picking 採摘水果



採摘葡萄

8月上旬～9月下旬。可採收貝利A、巨峰葡萄、希姆勞德、坎貝爾等多樣的葡萄。



採摘草莓

12月上旬～5月下旬。30分鐘吃到飽行程深受親子家庭歡迎(12月僅直接銷售)。也有輪椅可通過的寬敞道路。



採摘竹筍

4月上旬～5月上旬。現挖的竹筍，不論水煮或火烤都好吃！煮一鍋用自己挖的竹筍做的時令竹筍炊伴飯吧。

冬天採草莓！春天採竹筍！
夏天採藍莓！秋天採葡萄！
水梨！栗子！番薯！還有香菇及奇異果！幾乎一整年都可在靠近市中心處，採摘美味，所澤真的太棒了！



採摘藍莓

6月下旬～8月上旬。有益眼睛的美味藍莓。孩童也容易採摘的高度。可直接品嚐也可冷凍或做成果醬。



採摘水梨

8月中旬～9月上旬。幸水梨、豐水梨、20世紀梨等豐富品種，讓您可連連品嚐到不同美味。現採的多汁美味的水梨適合當甜點。



採摘番薯

9月中旬～10月下旬。可挑戰採摘秋之味覺的番薯。自己採收的番薯感覺很不一樣。



撿拾栗子

9月上旬～10月上旬。秋之味覺的代表就是栗子。栗子飯、栗子羊羹、栗金團...吃法有很多種。



所澤市觀光大使
JAY'S GARDEN 山田 裕介 先生

介紹給您。 所澤市 觀光大使

為了在市內外廣泛介紹所澤市的魅力，提高形象及振興觀光，而擔任了所澤市觀光大使。

埼玉野馬



2009年委託。由於兒童比賽邀請以及在會場舉行的兒童市集等活動，在所澤人氣高漲，同時在全國各地展開熱戰，為所澤進行宣傳。



春日俊彰 (奧黛麗)



自2013年起擔任。搞笑藝人二人組「奧黛麗」。粉紅色的背心是他的特徵。透過媒體宣傳所澤。



JAY'S GARDEN



自2015年起擔任。在所澤組成的J-POP團體歌手。唱吉祥物TOKORON的招牌歌「toko toko TOKORON！」。



北勝富士關



自2016年起擔任。第一位所澤市出身的相撲上位幕內級相撲力士。以拿手的互相相撲表現活躍。隸屬於八角部屋。



所澤市吉祥物「TOKORON」

是所澤市吉祥物「TOKORON」。TOKORON是以市鳥「雲雀」為主題，且根據日本航空發祥地的螺旋槳飛機形象，而在頭上加上螺旋槳。脖子上圍的是綠色圍巾，象徵所澤市的名產「狹山茶」。TOKORON誕生於2010年，作為市政施行60周年紀念事業的一環。

X(Formerly Twitter)
@tokoron1056



Instagram
@tokoron1056



Facebook
@tokorozawashi
syougyoukankouka



Events & Spots

所澤祭

所澤秋季的代表性活動。還有神轎渡御、歷史悠久的山車遊行、居噺子伴奏等活動，參與人數20萬人以上，人群熙攘，氣氛熱烈。



所澤城市馬拉松

所澤冬季的一大活動。馬拉松穿過狹山湖堤壩等景觀，在奔跑中感受狹山丘陵的美麗自然風光。還設有半程馬拉松之外的其他項目，從兒童到大人參加者眾多。



市民慶典

以所澤航空紀念公園為會場，市民自主企劃營運的活動。除了所澤市觀光協會推出的物產、餐飲店之外，還有很多攤位，也舉辦演唱會及街頭表演等各式各樣的活動。



野老澤町造商店 (MACHIZOU)

目的是為了使所澤市中心街道活性化，而推動各式各樣的展示及活動，與商店街合作的活動。



所澤市元町 21-18
☎ 04-2928-1453 10:00～18:00 週四例休
≡GO 自所巴士[山口循環路線]「所澤社區營造中心」步行約3分鐘



MAP D-2

能面美術館

經常展示約20幅現代能面作家福山元誠的能面作品。
入館費300日圓
所澤市上安松 893-15
☎ 090-1708-8468



開館日為第1、第3週五・六・日的11:00～16:00
≡GO 自西武池袋線、西武新宿線「所澤」站搭乘西武巴士前往「東所澤站」在「松井」下車步行約2分鐘



MAP D-2

所澤市民文化中心 MUSE

擁有國內最大等級的管風琴之複合文化設施。企劃舉辦演唱會及戲劇、寄席(集中表演落語)、展覽會等各式各樣活動。



所澤市並木1-9-1 ☎ 04-2998-6500
≡GO 自西武新宿線「航空公園」站東口步行約10分鐘



MAP D-2

TOKOROZAWA
所澤
 導覽地圖
 GUIDE MAP



向日葵田 (三島)
 【開花時期】8月上旬~下旬
 所澤市三島 4-2998-1



砂川堀垂櫻
 【開花時期】3月下旬~4月上旬
 所澤市小手指町の砂川堀沿岸
 (約500m)



東川櫻花街道
 【開花時期】3月下旬~4月上旬
 從所澤市西新井町到東所澤的東川
 沿岸 (約5.4km)

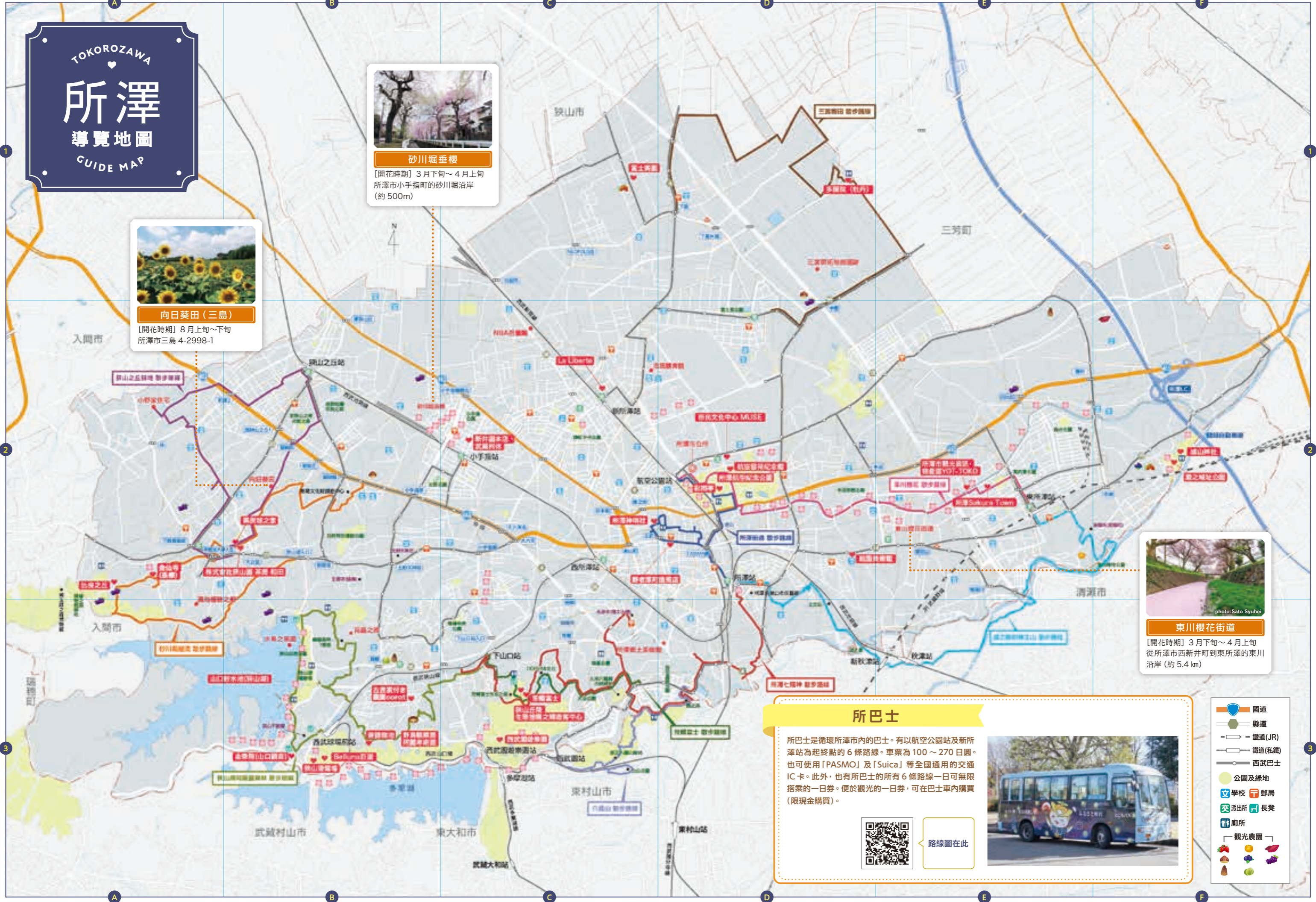

所巴士

所巴士是循環所澤市內的巴士。有以航空公園站及新所澤站為起終點的6條路線。車票為100~270日圓。也可使用「PASMO」及「Suica」等全國通用的交通IC卡。此外，也有所巴士的所有6條路線一日可無限搭乘的一日券。便於觀光的一日券，可在巴士車內購買(限現金購買)。



路線圖在此



- 國道
- 縣道
- 鐵道(JR)
- 鐵道(私鐵)
- 西武巴士
- 公園及綠地
- 學校
- 郵局
- 派出所
- 長貸
- 廁所
- 觀光農園

交通資訊

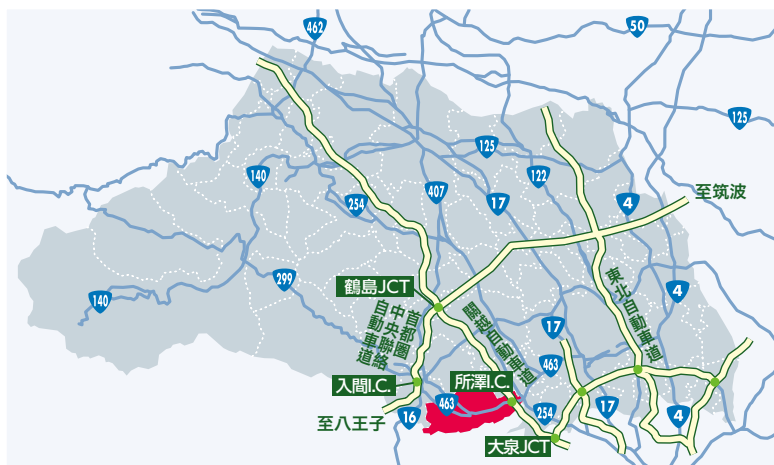
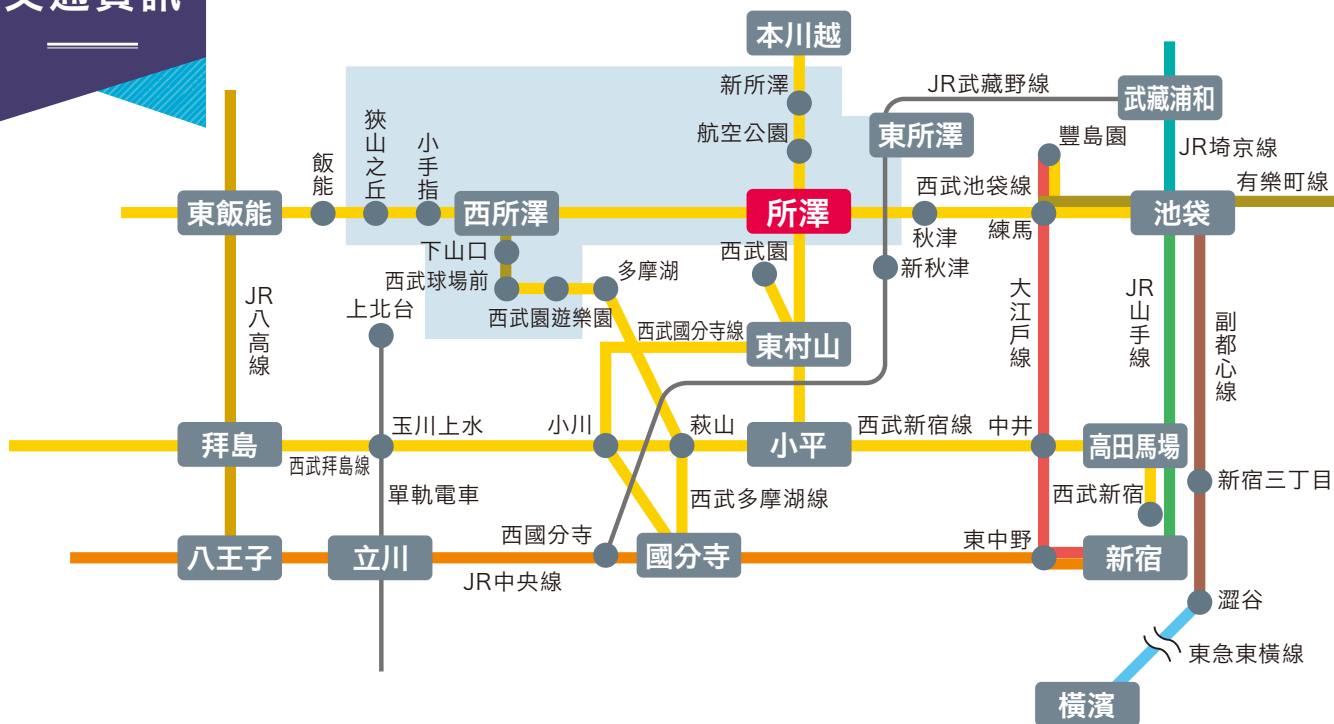

自行駕車



搭乘電車



多語言旅遊資訊網站Guidoor提供日文、英文、中文(繁體)、中文(簡體)、韓文、法文、義大利文、印尼文、泰文版本，外國人也能輕鬆瞭解所澤的魅力。



所澤市觀光ガイド Tokorozawa City

Scan the 2D Barcode to get more information.



guidoor.jp

Guidance in 8 languages



所澤市吉祥物 TOKORON



所澤市産業經濟部商業觀光課
 郵便區號359-8501 埼玉縣所澤市並木1-1-1
TEL.04-2998-9155(直撥)
https://www.city.tokorozawa.saitama.jp



合作廠商：一般社團法人所澤市社區營造觀光協會

現所刊登的價格等信息是截至2024年3月為止的資料。今後可能會有所變更。

2024.3

